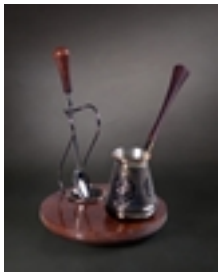

ÐžÐžÐž "Ð¡Ñ‚Ð°Ð½Ñ†Ð°"

ÐžÐžÐž Ð¡Ñ‚Ð°Ð½Ñ†Ð°

Ð’Ð¾Ñ•Ñ‚Ð¾Ñ‡Ð½Ñ‹Ð¹

Ð’ÐºÐ»ÑŽÑ‡Ð°ÐµÑ, Ð² Ñ•ÐµÐ±Ñ•:

Ð–Ð°Ñ€Ð¾Ð²Ð½Ñ• Ð¼ÐµÐ´Ð½Ð°Ñ• - 1 ÑˆÑ‚.

ÐŸÐµÑ•Ð¾Ðº

Ð›Ð¾Ð¿Ð°Ñ‚Ð¾Ñ‡ÐºÐ° Ð´Ð»Ñ• Ð¿ÐµÑ•ÐºÐ° - 1 ÑˆÑ‚.

Ð¢Ñƒ€ÐºÐ° Ð¼ÐµÐ´Ð½Ð°Ñ• 180Ð³Ñ€. - 4 ÑˆÑ‚.

Ð›Ð¾Ð¶ÐºÐ° ÐºÐ¾Ñ„ÐµÐ¹Ð½Ð°Ñ• - 1 ÑˆÑ‚.

ÐšÐ¾Ñ€Ð¾Ð±ÐºÐ° Ð¿Ð¾Ð´Ð°Ñ€Ð¾Ñ‡Ð½Ð°Ñ• - 1 ÑˆÑ‚.

Ð˜Ð½Ñ„Ð¾Ñ€Ð¼Ð°Ñ†Ð¸Ñ• Ð¾ Ð¿Ñ€Ð¾Ð´Ð°Ð²Ñ†Ðµ

ÐœÐ½ÐµÐ½Ð¸Ñ• Ð¿Ð¾ÐºÑƒÐ¿Ð°Ñ‚ÐµÐ»ÐµÐ¹: Ð•Ñ‰Ðµ Ð½ÐµÑ, Ð¼Ð½ÐµÐ½Ð¸Ð¹ Ð¾Ð± Ñ•Ñ‚Ð¾Ð¼ Ñ‚Ð¾Ð²Ð°Ñ€Ðµ.
ÐŸÐ¾Ð¶Ð°Ð»Ñƒ Ð¹Ñ•Ñ‚Ð°, Ð²Ð¾Ð¹Ð´Ð¸Ñ‚Ðµ, Ñ‡Ñ‚Ð¾Ñ‹ Ð¾Ñ•Ñ‚Ð°Ð²Ð¸Ñ‚Ñ Ñ•Ð²Ð¾Ðµ Ð¼Ð½ÐµÐ½Ð¸Ðµ.