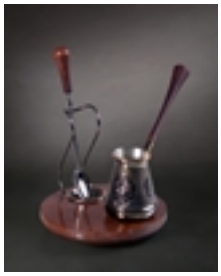

ÐžÐžÐž "Ð¡Ñ‚Ð°Ð½Ñ†Ð°"

ÐžÐžÐž Ð¡Ñ‚Ð°Ð½Ñ†Ð°

Ñ‚Ñƒ€ÐºÐ° Ð¿Ð¾Ñ•ÐµÑ€ÐµÐ±Ñ€Ñ‘Ð½Ð½Ð°Ñ•

Ñ‚Ñƒ€ÐºÐ° Ð¼ÐµÐ´Ð½Ð°Ñ• Ð¿Ð¾Ñ•ÐµÑ€ÐµÐ±Ñ€Ñ‘Ð½Ð½Ð°Ñ• Ð½Ð° Ð¿Ð¾Ð´Ð½Ð¾Ñ•Ðµ

Ð˜Ð½Ñ„Ð¾Ñ€Ð¼Ð°Ñ†Ð¸Ñ• Ð¾ Ð¿Ñ€Ð¾Ð´Ð°Ð²Ñ†Ðµ

ÐœÐ½ÐµÐ½Ð¸Ñ• Ð¿Ð¾ÐºÑƒÐ¿Ð°Ñ‚ÐµÐ»ÐµÐ¹: Ð•Ñ‰Ðµ Ð½ÐµÑ, Ð¼Ð½ÐµÐ½Ð¸Ð¹ Ð¾Ð± Ñ•Ñ‚Ð¾Ð¼ Ñ‚Ð¾Ð²Ð°Ñ€Ðµ.
ÐŸÐ¾Ð¶Ð°Ð»ÑƒÐ¹Ñ•Ñ‚Ð°, Ð²Ð¾Ð¹Ð´Ð¸Ñ‚Ðµ, Ñ‡Ñ‚Ð¾Ð±Ñ‹ Ð¾Ñ•Ñ‚Ð°Ð²Ð¸Ñ‚Ñ Ñ•Ð²Ð¾Ðµ Ð¼Ð½ÐµÐ½Ð¸Ðµ.